GIEFFE PATRIMONI®
REAL ESTATE ADVISOR

Strada dei Calleri 36 Torino **Prezzo: 250.000 €**

Villa in vendita

Descrizione:

La proprietà è parte di un complesso immobiliare immerso nel verde della prima collina torinese, distribuito all'interno di un vastissimo parco. Le caratteristiche uniche della proprietà sono un must per chi cerca spazio, privacy, luminosità, attività all'aperto in piena natura con il silenzio e l'aria pulita a soli cinque minuti d'auto dal centro di Torino. La villetta, è disposta su due livelli, con ingresso da cancello automatico da Strada dei Calleri. Al piano terreno, ingresso, sala, cucinino e servizio. Al primo piano collegato da scala interna molto comoda, due camere da letto, disimpegno e servizio. Possibilità di creare un box auto esterno. Posto auto esterno presente. Il complesso è circondato da giardino e parco di 35000 mq interamente recintato e condiviso con altre proprietà. Cat. catastale A3.

Dettagli:

Superficie: 100 mq

Anno di costruzione: 1950

Categoria Catastale: A/3

SCAN ME

Planimetrie:

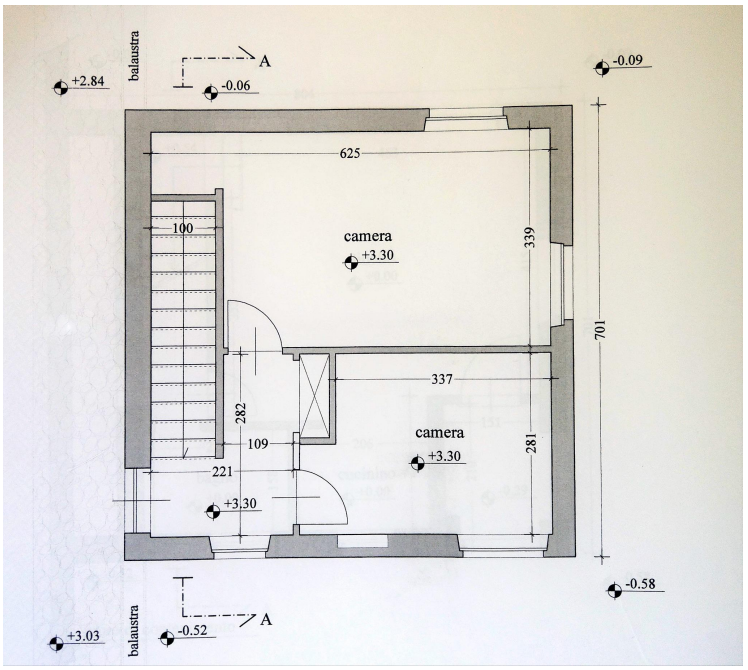

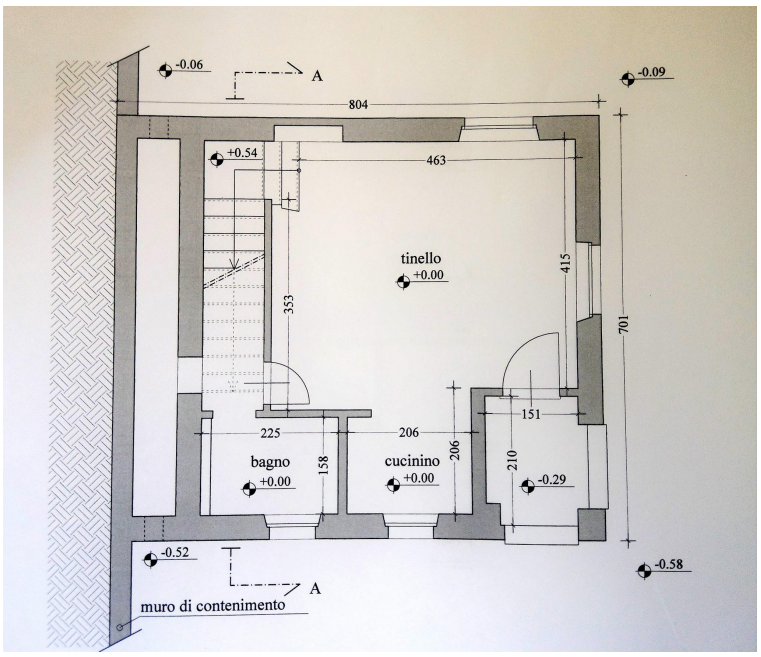

Contatti:
Tel. 011 76 00 011
Mail: info@gieffepatrimoni.com